Radisson BLU
SCANDINAVIA HOTEL
DÜSSELDORF

MEETINGS MADE EASY

DÜSSELDORF

EXPERIENCE MEETINGS

HOTELS DESIGNED TO SAY YES!

radissonblu.de/tagungen

WILLKOMMEN

Willkommen im Radisson Blu Scandinavia Hotel, Düsseldorf, einem Hotel mit herausragendem Ambiente, stilvollem Design und exzellentem Service. Das Hotel liegt in Golzheim, einem der attraktivsten Stadtteile Düsseldorfs, geprägt durch eine hochwertige Wohn- und Bürokultur. In den letzten Jahren siedelten sich insbesondere namhafte Modefirmen mit ihren Showrooms in unmittelbarer Nachbarschaft an. Das Haus liegt ruhig, aber dennoch verkehrsgünstig. Der öffentliche Nahverkehr ermöglicht kurze Transferzeiten zu allen wichtigen Punkten: Messe Düsseldorf in 12 Minuten, Düsseldorfer Altstadt in 7 Minuten, Flughafen Düsseldorf in 10 Minuten. Für diejenigen, die mit dem eigenen PKW anreisen sind 140 Parkplätze in der hoteleigenen Garage und auf dem Außengelände vorhanden. Die Anreise über die Autobahnen rund um Düsseldorf ist dank der Lage des Hauses unkompliziert.

Direkt vor der Hoteltür liegt der Rheinpark. Er erstreckt sich entlang des Flusses bis zur Innenstadt und lädt zu ausgedehnten Spaziergängen ein.

EXPERIENCE MEETINGS

Experience Meetings von Radisson Blu ist ein Konzept, das moderne Tagungsräume, Konnektivität und ausgewogene Ernährung harmonisch mit perfektem Service, Zufriedenheit und Nachhaltigkeit verbindet und somit erfolgreiche Meetings garantiert.

Ein integraler Bestandteil von Experience Meetings ist **Brain Food**, ein ausgewogenes Ernährungsangebot welches die Konzentrations- und Leistungsfähigkeit fördert und Stress mindert. Zum effizienten Arbeiten ist dazu ein **schneller WLAN-Zugang** für alle Konferenzteilnehmer bereits im Aufenthalt inkludiert.

Darüber hinaus werden bei jeder Buchung einer Tagung oder Veranstaltung im Radisson Blu Scandinavia Hotel, Düsseldorf Gold Points®, im Rahmen des Club Carlson℠ for Planners Programms gutgeschrieben. Einfach anmelden und Mitglied werden auf clubcarlson.com und schon heisst es Punkte sammeln, die dann in Prämienaufenthalte, Upgrades und vieles mehr einlösbar sind.

BRAIN FOOD FOR MEETINGS

BRAIN BOX BREAK-OUT ROOM

INTERNET INKLUDIERT

MEETINGS & EVENTS

Helle, großzügig geschnittene Tagungsräumlichkeiten, die flexibel miteinander kombiniert werden können, passen sich maßgeschneiderten Meetingkonzepten an. Ob 8 oder 650 Personen, Workshops, Jubiläums-, Kick-off-, Karnevalsveranstaltungen oder Besprechungen in vertraulicher Atmosphäre – insgesamt 15 Veranstaltungs- und Konferenzräume haben für jeden Anlass etwas zu bieten.

Im Erdgeschoss liegen die drei komplett renovierten und sanierten Europasäle, die zu einer Einheit verbunden auf 661 qm für 650 Personen Platz haben. Der Ballsaal verfügt über die neueste Tagungstechnik und ein eindrucksvolles Lichtkonzept mit separat steuerbaren farbigen LED-Systemen.

Weitere Tagungsräume mit einer Kapazität zwischen 8 und 150 Personen und einem wunderschönen Blick über die Dächer Düsseldorfs befinden sich auf der 10. Etage, die bequem über den Fahrstuhl zu erreichen ist. Alle Räume sind voll klimatisiert und mit modernster Präsentations- und Konferenztechnik sowie Highspeed-Internetzugang (100 Mbit Leitung) ausgestattet. Buffet, Menü oder Imbiss zwischendurch? Für die Auswahl an Speisen und Getränken während der Veranstaltung stehen kompetente Mitarbeiter beratend zur Seite und garantieren einen reibungslosen Ablauf jeder Veranstaltung.

Das Hotel ist VDR zertifiziert als “Certified Business Hotel” und “Certified Conference Hotel”.

Radisson
SCANDINAVIA HOTEL
DÜSSELDORF

RAUMPLÄNE

ERDGESCHOSS

LEGENDE

- 1 Steckdose
- 2 Steckdosen
- 3 Steckdosen
- 4 Steckdosen
- Starkstromanschluss
- Leinwand
- Pfeiler
- Kamin

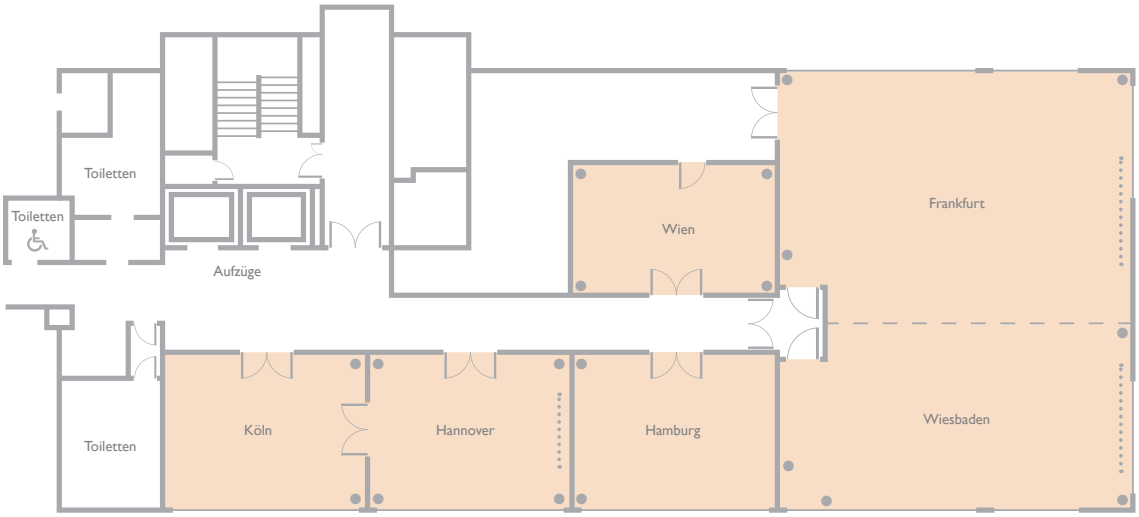

10.ETAGE

RAUMKAPAZITÄTEN

RÄUME	Parlamen-tarisch	Theater	Bankett	Bankett mit Tanz	Block	U-Form	Karree	Empfang	Raum-höhe in m	Raumtiefe x Raumbreite in m	Fläche in m²	Türhöhe in m	Türbreite in m	Tageslicht
ERDGESCHOSS														
Europasaal 1	150	250	240	200	-	60	80	250	3,78	21,60 x 11,44	247	2,05	2,07	Ja
Europasaal 2	130	230	180	140	-	55	75	220	3,78	21,60 x 10,30	222	2,05	2,07	Ja
Europasaal 3	70	130	100	-	-	40	48	100	3,78	15,39 x 7,83	121	2,05	2,07	Ja
Europasaal 1-2	320	550	450	400	-	85	115	500	3,78	21,60 x 21,86	472	2,05	2,07	Ja
Europasaal 1-3	-	-	-	-	-	-	-	650	3,78	23,71 x 29,84	661	2,05	2,07	Ja
Bonn	50	70	50	-	25	25	30	70	3,78	9,80 x 7,70	75	2,05	1,6	Nein
Berlin	40	55	40	-	20	20	25	60	3,78	8,40 x 7,00	59	2,05	1,6	Nein
Bonn + Berlin	-	-	90	-	-	-	-	140	3,78	9,80 x 14,70	144	2,05	1,6	Nein
Brüssel	-	-	-	-	8	-	-	-	2,95	6,20 x 3,40	21	2,05	0,7	Ja
Düsseldorf	-	-	-	-	10	-	-	-	2,95	6,20 x 4,20	26	2,05	0,7	Ja
Mailand	-	36	20	-	18	15	20	30	3,00	6,95 x 5,20	36	2,05	0,7	Ja
Zürich	30	60	40	-	15	18	22	60	3,60	6,54 x 7,65	50	2,25	2,15	Ja
Arnold's	-	-	230*	-	-	-	-	-	3,00	-	401	2,25	-	Ja
Terrasse	-	-	100*	-	-	-	-	-	-	8,00 x 5,00	90	-	-	Ja
Gesamte Außenfläche	-	-	-	-	-	-	-	-	-	-	250	-	-	Ja
10. ETAGE														
Frankfurt	45	90	60	-	30	32	45	90	2,95	12,40 x 9,00	112	2,10	2,10	Ja
Wiesbaden	32	60	40	-	20	22	30	60	2,95	12,40 x 6,30	78	2,10	2,10	Ja
Frankfurt + Wiesbaden	90	150	100	-	40	40	60	150	2,95	12,40 x 15,30	190	2,10	2,10	Ja
Hamburg	16	20	20	-	12	12	-	25	2,95	5,10 x 6,40	33	2,10	2,10	Ja
Hannover	16	20	20	-	12	12	-	25	2,95	5,10 x 7,00	36	2,10	2,10	Ja
Köln	16	20	20	-	12	12	-	25	2,95	5,10 x 6,40	33	2,10	2,10	Ja
Wien	-	-	-	-	12	12	-	10	2,95	4,40 x 7,40	33	2,10	2,10	Nein

* **Restaurant Bestuhlung**

ZIMMER

Das elegante Design und das moderne Interieur der in 2011 frisch sanierten und neu ausgestatteten 314 Zimmer bieten maximalen Wohn- und Arbeitskomfort. Helle, freundliche und schlichte Farben mit Akzenten in schwarz oder rot, ein funktionales und elegantes, dem Zeitgeist entsprechendes Design garantieren einen angenehmen Aufenthalt für Freizeit- und Geschäftsreisende.

Die 26 qm großen Standard und die 36 qm großen Business-Class Zimmer verfügen über einen modernen Flatscreen, Klimaanlage, Minibar, Safe in Laptopgröße, Bügeleisen und -brett und im Übernachtungspreis enthaltenen Highspeed-Internetzugang. Integrierte LED-Leuchtkörper folgen den Maßgaben der Nachhaltigkeit und schalldichte Zimmertüren erhöhen den Schlafkomfort. Die Business-Class Zimmer haben zusätzliche Vorzüge wie eine Nespresso®-Kaffeemaschine, Tageszeitung, Bademantel, Slipper und eine Auswahl an Spielfilmen. Eine weitere Annehmlichkeit befindet sich im Badezimmer: die Tellerdusche lässt den Tag erfrischend starten.

Einige Zimmer bieten einen atemberaubenden Blick auf die Düsseldorfer Skyline, andere auf das Rheinpanorama oder den Grafenberger Wald.

FITNESS & ERHOLUNG

Der hauseigene Fitness- und Wellnessbereich steht den Gästen des Hauses von 6.00 Uhr bis 23.00 Uhr zur Verfügung. An den Geräten lassen sich Fitness und Figur trainieren, oder man kann im Pool einige Runden schwimmen.

Zusätzlich sind verschiedene Massageanwendungen gegen Gebühr buchbar.

Zur Entspannung dient eine finnische Sauna. Darüber hinaus bietet die Umgebung viele Erholungs- und Sportmöglichkeiten: Joggen im Rheinpark, Inlineskaten auf der unteren Rheinpromenade, Leichtathletik in der gut erreichbaren Esprit Arena, Golfen im Grafenberger Wald oder Tennisspielen auf den zahlreichen Anlagen der Stadt sind nur einige davon. Vor den Toren der Stadt, im Bergischen Land, am Niederrhein und am Rande des Ruhrgebiets befinden sich weitere 25 anspruchsvolle Golfplätze, die in weniger als 30 Minuten zu erreichen sind.

RESTAURANT & LOUNGE BAR

Das Restaurant „Arnold's Grill & Garden" bietet eine moderne, ausgewogene Küche in stilvollem Ambiente. Serviert werden Fleisch-, Fisch- und Gemüsegerichte, kombiniert mit frischen Kräutern aus dem hoteleigenen Garten, selbst gebackenem Brot und eigens hergestellten Kräuterölen.

Eine ausgeklügelte Innenarchitektur teilt das Restaurant in separate Bereiche ein, die z.B. für Konferenz- oder Tagungsteilnehmer reserviert werden können. Herzstück des Restaurants ist der große Kamin, der nicht nur im Winter eine wohlige Atmosphäre verströmt. Im Sommer können die Gäste im hoteleigenen Garten, umgeben von Kräuterbeeten, speisen, Barbecues veranstalten oder zu Empfängen laden. Vom Restaurant aus hat man einen wunderschönen Blick in die gepflegte Gartenanlage und sitzt so selbst bei schlechtem Wetter im Grünen.

Zusätzlich zur à la carte Küche bietet das „Arnold's Grill & Garden" einen Live-Cooking- und Buffetbereich für das ausgiebige Frühstück. Der ausgedehnte Bar- & Loungebereich mit Kaminecke lädt ein zu ungezwungenen Gesprächen und entspannten Momenten. Diverse Kaffeespezialitäten, Softdrinks, Cocktails gerührt oder geschüttelt oder ein frisch gezapftes Düsseldorfer Altbier stehen auf der Karte.

Restaurant und Lounge Bar befinden sich im Erdgeschoss und sind für Rollstuhlfahrer bequem zu erreichen.

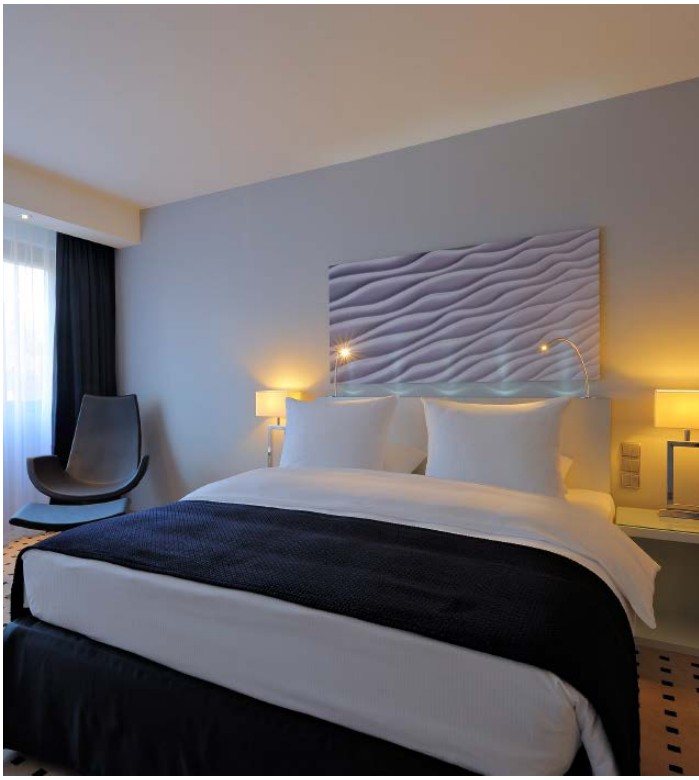

BRAIN FOOD FOR MEETINGS

BRAIN BOX BREAK-OUT ROOM

INTERNET INKLUDIERT

100% SATISFACTION GUARANTEE

Club CARLSON FOR PLANNERS

THINK PLANET

ANFAHRT

Per PKW: Von Norden über die A 52 Richtung Mönchengladbach/Neuss/B7 Richtung Hafen/Innenstadt halten. Von Westen und von Süden über die A 57 bis Kreuz Kaarst, dann auf die A 52 Richtung Düsseldorf. Der Beschilderung „Innenstadt" folgen.

Per Flugzeug: Flughafen Düsseldorf International 6 km entfernt, 10 Minuten mit dem Taxi, mit der Bahn über Hauptbahnhof Düsseldorf 20 Minuten.

Die U-Bahn Linien U78 + U79 halten 100 Meter vor dem Hotel, Haltestelle „Golzheimer Platz".

RADISSON BLU SCANDINAVIA HOTEL

Karl-Arnold-Platz 5, D-40474 Düsseldorf, Deutschland

T: +49 211 45 53 0 F: +49 211 45 53 110

info.dusseldorf@radissonblu.com

radissonblu.de/scandinaviahotel-duesseldorf