✶ ✶ ✶ ✶ SUPERIOR

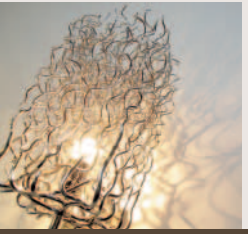

AUSGEZEICHNET SCHLAFEN – NACHHALTIG TAGEN

PARKHOTEL
STUTTGART
MESSE–AIRPORT

Untere Reihe: Elouan Pêcheur, stellv. Direktor | Nicole Riedel, Empfangsleiterin | Philip Wurster, Veranstaltungsleiter | Martina Quirmbach, Marketingleiterin
Sanja Pisacic, Bankettleiterin | Andrea Scheidtweiler, Direktorin | Obere Reihe: Nadine Kirchner, F&B Assistentin | Andreas Stanislawski, Küchenchef
Sonja Kaiser, Hausdame | Christian Wassmer, Leiter Hausbrauerei | Iris Heckner, Reservierungsleiterin | Nicol Meyer, Verkaufsleiterin

WILLKOMMEN IM PARKHOTEL STUTTGART MESSE-AIRPORT

Liebe Gäste,

die Freude daran, Menschen auf ihrer Reise ein Stück Zuhause zu geben, ermutigte uns, das Parkhotel Stuttgart Messe-Airport in Echterdingen zu realisieren. 20 Jahre Erfahrung aus dem Parkhotel Pforzheim, Innovationsfreude und viel Herzblut fließen in unser 2011 eröffnetes Hotel ein.

Seien Sie Gast bei uns – wir freuen uns auf Sie!

Andrea Scheidtweiler
und das gesamte Parkhotel Stuttgart
Messe-Airport-Team

Bildnachweis: Messe Stuttgart

FLUGHAFEN STUTTGART

MESSE UND ICS STUTTGART

AUTOBAHN A8

LAGE

- Hervorragende Verkehrsanbindung
- Autobahnanschluss A8 – 1 km
- Flughafen und Landesmesse / ICS Stuttgart – 2 km
- S-Bahnstation Echterdingen mit direkter Verbindung zum Flughafen (ca. 2 Minuten) und zur Stuttgarter Innenstadt – direkt vor der Haustür
- Stadtzentrum Stuttgart – 11 km oder 24 Minuten mit der S-Bahn
- Historischer Stadtkern von Echterdingen zu Fuß erreichbar
- Zahlreiche Einkaufsmöglichkeiten und gastronomische Angebote

Ankommen & Wohlfühlen.

Dafür stehe ich. Heike Uhlmann, Empfangsmitarbeiterin

EIN ZUHAUSE AUF ZEIT

Unser privat geführtes First Class Hotel wurde im April 2011 eröffnet.

Neben der DEHOGA Klassifizierung zum 4 Sterne Superior Hotel sind wir durch den Verband für Deutsches Reisemanagement (VDR) zum Certified Conference-, Business- und Green Hotel zertifiziert worden.

Geprägt von edlen Naturmaterialien empfängt Sie unser Haus mit einer großzügigen Lobby, die von unserer Kaminlounge und dem Restaurant mit Innenhofterrasse in den vielseitigen Konferenzbereich übergeht.

LOBBY MIT FREISTEHENDER TREPPE

DELUXE ZIMMER

BADEZIMMER

ZIMMER

- 220 designorientierte Gästezimmer
- Großzügige Bäder
- Hochwertige Ausstattung
- Appartements mit Küchenzeile für Langzeitgäste
- Behindertengerechte Zimmer
- Allergikerfreundliche Zimmer
- Kleinkinderausstattung

Ein Zuhause auf Zeit.

Dafür stehe ich. Christina Widmann, Auszubildende

TAGUNGEN & KONFERENZEN

- 18 Veranstaltungsräume für bis zu 256 Personen
- Davon 14 Räume mit eigener Terrasse
- Modernste Kommunikationstechnik
- Lichtdurchflutete Räume mit Tageslicht
- Panoramasaal im Dachgeschoss mit Blick auf Stuttgart, den Fernsehturm und die Schwäbische Alb
- Individuelle Tagungsbetreuung

Ausgezeichnet tagen.

Dafür stehe ich. Philip Wurster, Veranstaltungsleiter

PANORAMASAAL MIT DACHTERRASSE

BESPRECHUNGSRAUM

FOYER FÜR KAFFEEPAUSEN

HOCHZEITEN & FESTE FEIERN

- Ballsaal mit Orangerie
- Innenhofterrasse für Empfänge und Kaffeepausen
- Panoramasaal in der obersten Etage mit Dachterrasse
- Individuelle Planung und Durchführung
- Höchstes Serviceniveau

Unvergessliche Feiern organisieren.

Dafür stehe ich. Sanja Pisacic, Bankettleiterin

BANKETT IM BALLSAAL

PARKRESTAURANT

- Offene Showküche
- Nahrungsmittel aus ökologischem Anbau von regionalen Lieferanten
- Gluten- und laktosefreie Gerichte für Allergiker
- Vegetarische und vegane Gerichte
- Innenhofterrasse für sonnige Tage
- Séparée für geschlossene Gesellschaften

Nur essen müssen Sie selber.

Dafür stehe ich. Nadine Kirchner, F&B Assistentin

„ECHTERDINGER BRAUHAUS“

- Eigene Hausbrauerei
- Selbst gebrautes Bier
- Lokale Spezialitäten wie Maultaschen und Rostbraten
- Gemütliches Ambiente
- Biergarten für laue Sommerabende
- Feiern mit bis zu 140 Personen möglich

Das beste Bier der Welt.

Dafür stehe ich. Christian Wassmer, Leiter Hausbrauerei

EIGENE HAUSBRAUEREI „ECHTERDINGER BRAUHAUS“

BIERGARTEN

HAVANNA LOUNGE

BAR UND KAMINLOUNGE

KAMINLOUNGE & BAR

- Erfrischende Cocktails
- Erlesene Weine
- Hochwertige Spirituosen
- Gemütliche Innenhofterrasse

HAVANNA LOUNGE

- Raucherlounge
- Humidor mit erlesenen Zigarren

Bei Caipirinha & Co. entspannen.

Dafür stehe ich. Tim Schäffner, Bar-Chef

WELLNESS & SPA

- Tageslicht-Sauna, Dampfbad und Kneippbäder
- Wellness-Lounge
- Sonnenterrasse mit Liegewiese
- Fitnessraum mit Kraft- und Ausdauergeräten
- Ruhebereich

DACHTERRASSE MIT LIEGEWIESE

INDOOR GOLF & PUTTING GREEN

- Surround Golfsimulator
- 42 berühmte Golfplätze, wie z. B. Pebble Beach
- Exakte Messung des Ballflugs
- Putting Green auf der Dachterrasse

ÖKOLOGISCHES & NACHHALTIGES KONZEPT

- Geothermie-Anlage für Heizung und Kühlung
- Sonnenenergie für Brauchwasser-Erwärmung
- Photovoltaik zur Stromerzeugung
- Regionaler Bezug von Speisen und Getränken
- Ausbildungsbetrieb
- Certified Green Hotel
- Teilnahme an sozialen Projekten, wie z. B. „Mini-Köche“ und Unternehmensgrün

Certified Business Hotel

Certified Green Hotel

Certified Conference Hotel

AUF EINEN BLICK

Zimmer
- 220 Zimmer
- Verschiedene Zimmerkategorien
- Individuell regulierbare Klimaanlage
- Wireless Lan kostenfrei
- Minibar und Safe

Konferenzen
- 18 Veranstaltungsräume
- Kapazität für bis zu 256 Personen
- Tageslicht und Klimaanlage
- Wireless Lan kostenfrei
- Panoramasaal mit Dachterrasse

Gastronomie
- Parkrestaurant mit Showküche
- Innenhofterrasse
- Eigene Hausbrauerei mit Biergarten
- Kaminlounge & Bar
- Havanna Lounge

Wellness & Spa
- Sonnenterrasse mit Liegewiese
- Fitnessbereich
- Finnische Sauna, Dampfbad
- Kneippbecken für die Beine
- Ruheraum
- Indoor Golf mit Putting Green

Sehenswürdigkeiten
- Mercedes Benz Museum, Porsche Museum
- Fernsehturm Stuttgart
- Altes und Neues Schloss
- Staatsgalerie
- Kunstmuseum
- Zoo Wilhelma
- Universitätsstadt Tübingen
- Ritter Sport Schokoladenmuseum

Lage
- Flughafen Stuttgart (2 km)
- Messe Stuttgart (2,5 km)
- ICS Internationales Congresscenter Stuttgart (2,5 km)
- S-Bahnstation „Echterdingen“ (0,1 km)
- Hauptbahnhof Stuttgart (11 km)
- Stuttgart Innenstadt (11 km)
- Echterdingen Innenstadt (0,5 km)

Anfahrt

- Autobahn A8 aus Richtung München
  Ausfahrt Stuttgart Degerloch
  Richtung Leinfelden-Echterdingen (B27)
- Autobahn A8 aus Richtung Karlsruhe
  Ausfahrt Stuttgart-Möhringen, B27 Richtung Filderstadt /
  Ausfahrt Leinfelden-Echterdingen
- S-Bahn vom Hauptbahnhof Stuttgart
  S2 (Richtung Filderstadt) oder S3
  (Richtung Flughafen / Messe)
- S-Bahn vom Flughafen / Messe Stuttgart / S2
  (Richtung Schorndorf) oder S3 (Richtung Backnang)
- 142 Garagenstellplätze

PARKHOTEL
STUTTGART
MESSE–AIRPORT

Information & Reservierung

Parkhotel Stuttgart Messe-Airport GmbH & Co. KG
Filderbahnstraße 2 · 70771 Leinfelden-Echterdingen
Telefon +49 (0)711 / 633 44-0 · Fax +49 (0)711 / 633 44-100
info@parkhotel-stuttgart.de
www.parkhotel-stuttgart.de

WORLDHOTELS
first class

Worldhotels Reservierung: Telefon 00-800-77 79 67 53